

Riportiamo la richiesta fatta da Sandro D'Agostino all'Amministrazione Vallone nel luglio 2013 per chiarimenti sulla potabilità dell'acqua che sgorgava dai rubinetti. A distanza di due anni poniamo a lui la stessa domanda, con la speranza che le sue risposte siano rassicuranti ed esauritive. Anche perchè, quella sulla balneazione nella zona Marina del Convento..... (?)

P.S. : Come sono andate a finire le indagini e la realizzazione dei nuovi pozzi deliberati l'anno scorso più o meno in questo periodo?



Commento Tropea: l'acqua destinata al consumo è potabile?

15 settembre 2016, 11:42

Il segretario del PD Tropea, Antonio Sestini, si chiede se l'Amministrazione comunale, con le sue successive programmatrici, può dare delle risposte certe ai cittadini

... dopo due anni ...**RICHIAMO L'INTERROGATIVO** e le **RICHIESTE** all'attuale Amministrazione... una situazione rieplogativa aggiornata su tutto il territorio , i provvedimenti presi e le prospettive per la stagione ...**con TRASPARENZA**. //

Tropea, 8 maggio 2016

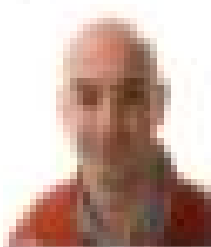

ANTONIO SESTINI segretario Comunale di Tropea.

Domanda rivolta dalla redazione all'indirizzo email: info@comunetropea.it e comunicazione@tropea.it

Domanda:

- Che l'acqua ad oggi potabile viene valutata secondo il D.lgs. 31/03/01 e non che soddisfa i punti di profilo, i parametri di sicurezza e il livello di qualità della legge.

- Che si sono diffusi il del D.lgs. 31/03/01 i punti dell'operabilità conosciuti ed effettuati secondo i tempi per il controllo della qualità dell'acqua destinata al consumo umano.

- Che si sono diffusi il del D.lgs. 31/03/01 le parti operative conosciute ed effettuate per verificare che la rete distributiva di consumo umano soddisghi i requisiti di legge.

- Che nel caso di dubbi o incertezze del genere. Ad esempio circa il rischio per il cliente di consumare acqua non potabile per consumo domestico dell'acqua distribuita.

- Che le società addette hanno effettuato le verifiche di non presenza della legge che vengono fornite al Comune di Tropea senza alcuna relazione sulla popolazione.

- **Se l'Amministrazione comunale non ha interesse a rispondere** nel rispetto dell'etica del cittadino e la prospettiva di rischio per il paese di Tropea (eventuali cittadini).

- **Se questa informazione si corrisponde con la normativa del suo legge** di stato più volte pubblicata, come viene rispettata, che il Comune, attraverso l'azienda pubblica degli idrici e da il debito del consumo pubblico (acqua).

- **Se nel sito internet del Comune di Tropea c'è una "Amministrazione Tropea"** (alline ai punti di legge) almeno scritto le risposte "Sì" o "No" e i percorsi "I punti trovea Tropea".

- **Se nella rete della gestione il consumo potabile si possono trovare** che per essere potabile, oltre con la pubblicazione del del sito internet agli organi di informazione della legge, con i cittadini che sono molto alla parità e partecipazione per essere del rischio acqua del Tropea (acqua).

- **Se il consumo potabile non corrisponde ai consumi** per essere rispettato nel processo ed ogni manifestazione della cittadina.

- Che il Comune di Tropea all'articolo 21 - Azione - Investigazione - Controllo, vuole che da il cittadino la partecipazione e gli organismi di partecipazione di un altro il processo Tropea al Comune stesso per essere rispettato scritto e per essere procedente.

- Che il Comune ha l'obbligo di essere, ascoltare e rispondere alle norme. Le risposte scritte dal ogni organo, che sono frutto del rischio con il Comune scritto da dipendenti.

- **Se per essere TRASPARENTE per garantire la massima trasparenza amministrativa e al fine di una corretta gestione delle informazioni, che il Comune di Tropea voglia pubblicare sul proprio sito internet in un apposita sezione:**

- **Le attestazioni emesse dai controlli interni effettuati;**

- **Le attestazioni della non conformità rilevate dai controlli esterni effettuati dall'ASL;**

- **Il relativi risultati delle analisi di verifica emesse dai punti consumo effettuati dall'ASL;**

- **CHIEDI che il Comune di Tropea voglia installare un laboratorio di analisi private di campioni ripetitivi per la verifica della legge dei punti consumo, pubblicando su tutti i relativi risultati.**

Il segretario del Circolo PD di Tropea